

PERSPECTIVAS

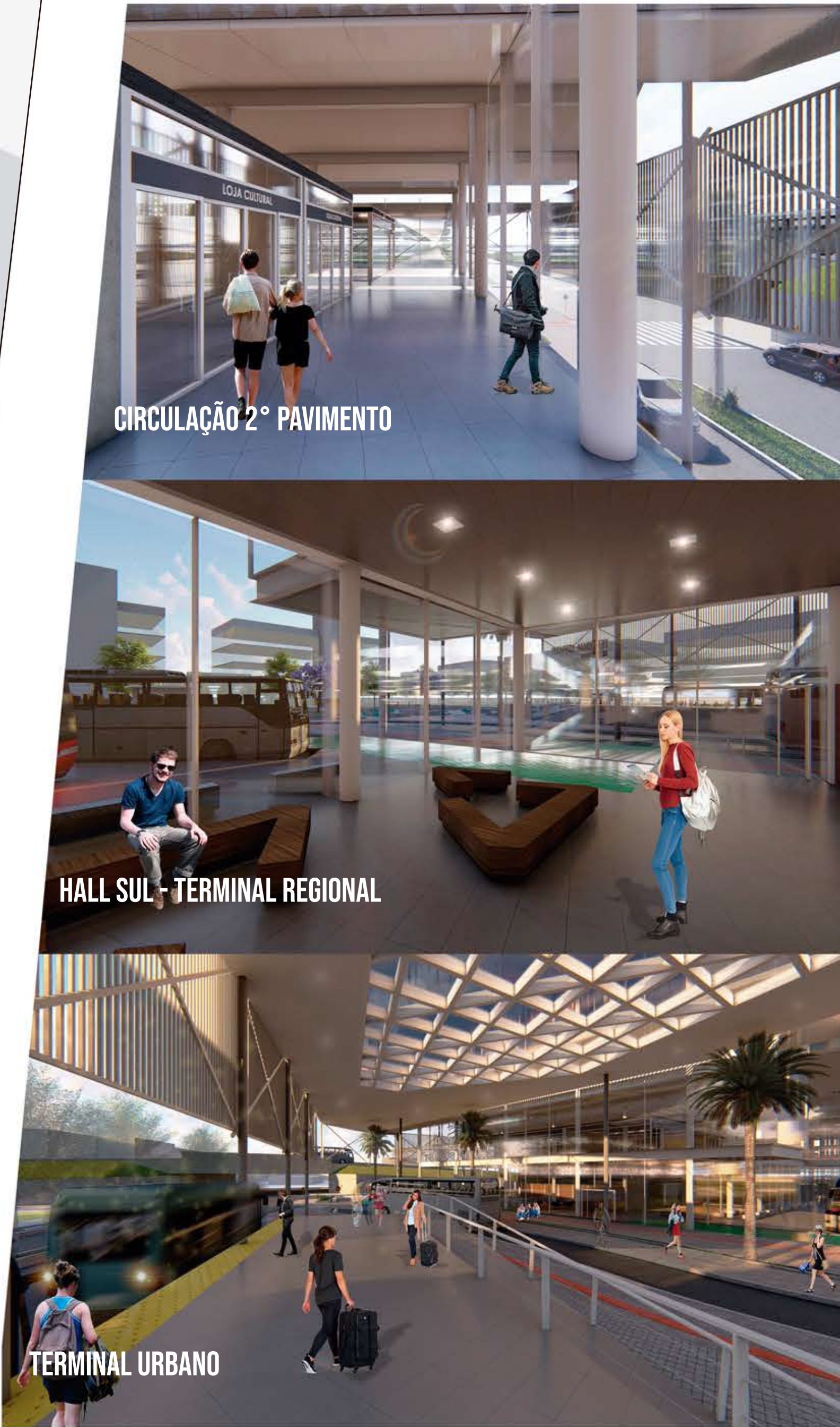

CIRCULAÇÃO 2º PAVIMENTO

HALL SUL - TERMINAL REGIONAL

TERMINAL URBANO

TABELA E ÍNDICES

TABELA DE ÁREA - TERMINAL URBANO				
CÓDIGO	AMBIENTE	QNTD.	ÁREA	
37	LARGO DE PASSAGEM	01	-	
38	TERMINAL URBANO	01	136m²	

TABELA DE ÁREA - 2º PAVIMENTO				
CÓDIGO	AMBIENTE	QNTD.	ÁREA	
39	TELECOMUNICAÇÕES	01	m²	
40	PRACA DE ALIMENTAÇÃO	03	188,1m²	
41	LOJAS CULTURAIS	10	307m²	
42	ESCRITÓRIOS	03	102,4m²	
43	CIRC. FUNCION.	08	63,4m²	
44	CAIXA ELETRÔNICO	01	49,7m²	
45	FARMÁCIA	01	60,7m²	
46	LOTERIA	01	60,7m²	
47	ESPAÇO DE CONVIVÊNCIA	-	-	
48	ÁREA DE DESPEDIÇOS	03	30,8m²	

TABELA DE ÁREA - TÉRREO				
CÓDIGO	AMBIENTE	QNTD.	ÁREA	
01	HALL - FUNCIONÁRIOS	01	50,1m²	
02	CIRC. FUNCIONÁRIOS	01	45,4m²	
03	ESTAR - FUNCIONÁRIOS	01	14,6m²	
04	MANUTENÇÃO/DEPÓSITO	01	14,6m²	
05	CONTROLE E ALFANDEGA	01	14,6m²	
06	SEGURANÇA E MONITORAMENTO	01	14,6m²	
07	VEST. MASC. FUNCIONÁRIOS	01	12,8m²	
08	VEST. FEMIN. FUNCIONÁRIOS	01	12,8m²	
09	TELECOMUNICAÇÕES	01	29,7m²	
10	ADMINISTRAÇÃO	01	23,1m²	
11	SALA DE REUNIÃO	01	14,6m²	
12	ACHADOS E PERDIDOS	01	14,6m²	
13	GUARDA VOLUMES	01	14,6m²	
14	ACESSOS NORTE TERMINAL	01	125,1m²	
15	CIRCULAÇÃO	03	526,3m²	
16	CIRC. VERTICAL	03	54,7m²	
17	CIRC. FUNCION. 02	02	242m²	
18	POSTO ANTE E DNIT	01	24,3m²	
19	POSTO DE POLÍCIA E URGÊNCIAS	01	24,3m²	
20	GUICHÊ DE PASSAGENS	06	158,4m²	
21	BWC COLETIVO FEMININO	01	26m²	
22	BWC COLETIVO MASCULINO	01	26m²	
23	LANCHERIA	02	63,6m²	
24	BWC MASCULINO	01	16m²	
25	SAGUÃO DE EMBARQUE E DESEMBARQUE	01	380m²	
26	GUICHÊ DE INFORMAÇÕES	02	-	
27	PAINEL DE HORÁRIO DE VIAGENS	-	-	
28	HALL TERMINAL REGIONAL	01	125,1m²	
29	QUIOSQUE	01	62,3m²	
30	CYBER CAFE	01	182,7m²	
31	LAVATÓRIO COLETIVO	01	7,4m²	
32	ACESSOS SUL TERMINAL	01	125,1m²	
33	EMBARQUE E DESEMBARQUE	01	558m²	
34	PILOTIS	01	-	
35	GALERIA COBERTA	01	-	
36	GUARITA	02	-	

ÁREAS TOTAIS				
PAVIMENTO	ÁREA			
SUBSÓLO	2203,5m²			
TÉRREO	2802,4m²			
2º PAVTO	2649,5m²			
ÁREA TOTAL	7545,4m²			

ÍNDICES URBANÍSTICOS				
ÁREA DO LOTE	10174,2m²			
ÁREA DE PROJEÇÃO	5148,4m²			
T.O (máx. 58%)	50,6%			
T.O (25%)	2649,5m²			
I.A (3,5)	2,59			